

Nord facade (Vejside)

1:100

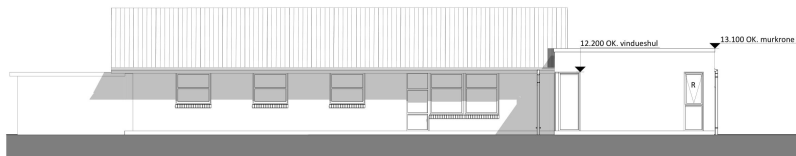

Syd facade (Haveside)

1:100

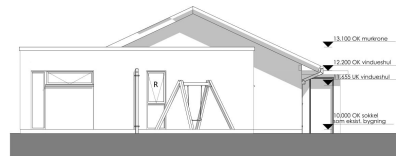

Øst gavl (hvor der tilbygges)

1:100

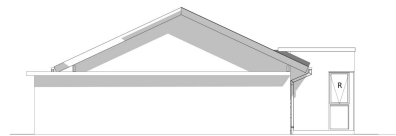

Vest gavl (Hvor gavltrekan ombygges)

1:100

Generelt

Koter i meter og alle koter er relative.

Øvrige ubenævnte mål i mm.

Alle mål der berører eller er afhængige af eksisterende konstruktioner/mål skal kontrolleres på stedet i god tid inden arbejdet igangsættes.

Vindues størelser:

Det er entreprenørens ansvar at vinduesstørelserne stemmer over ens med de eksisterende højder.

Ny villa

Matr nr 1234
 Bygherre Dig
 Adresse Danmarksgade

Tegning Facadeopstalter
 Mål 1:100
 Dato 13-10-2019

Projekt nr. 19.202 Sign FLS Dato 13-10-2019

Novapart | Vanddalen 8 | Roslev 7870 | 53 37 83 07 | novapart@outlook.dk

NOVAPART - Tegning er ikke målfast! - Gældende tegningsmateriale udarbejdet af Novapart, er kun gældende i print eller PDF, med de mål, konstruktionsoplysninger og informationer som er angivet. Modtageren af tegningsmateriale fra Novapart er forpligtet til at kontrollere at der altid kun anvendes den nyeste version (bt, gældende tegningsplater. Tegningsmateriale i f.eks. DWG, DWF, DGN, IFC eller lignende, er ikke målfaste og kun til orienterende brug. Udløbering af sådanne filformater skal aftales i den enkelte opgave og Novapart bærer mist ansvar for modtagerens brug af sådanne filformater.



Tegn. nr.
(99)300

Revision